Муниципальное казенное учреждение культуры
«Централизованная детская библиотечная система»
г. Магнитогорска

Информационно-
библиографический отдел

ВЕСЁЛЫЕ СТИХИ

СОВРЕМЕННАЯ ДЕТСКАЯ ПОЭЗИЯ

Рекомендательное пособие
для дошкольников и
младших школьников,
а также их родителей

Магнитогорск
2017

Юный друг!

Хочешь знать, кто пишет самые весёлые и добрые стихи на свете?

Раскрой это пособие и ты узнаешь, как много современных поэтов пишут для тебя забавные и интересные стихотворения!

О каждой книге здесь рассказано самое главное:

- кто ее написал – это **автор** книги,

- как она называется – это **заглавие** книги,

- о чём говорится в книге – это **содержание** книги.

А теперь поскорее выбирай, что тебе хочется прочитать в первую очередь!

Детские поэты – это особые люди, их творчество – стихотворная вселенная, в которой есть место выдумке и доброте.

Современные поэты Андрей Богдарин, Галина Дядина, Анастасия Орлова, Алексей Ерошин и многие другие пишут стихи для детей на все случаи жизни. Читай! Играй! Не скучай!

3+

1. Пегас в крапинку : стихи современных поэтов / худож. Н. Бугославская. – Москва : РОСМЭН, 2015. – 79 с. : цв. ил.

Если хочешь удивляться, веселиться или даже пошалить – то возьми вот эту книжку!

Утром, днём и вечером понемножку принимай «съедобинки», «шпаргалочки», «игралочки» и «чепуховинки» в СТИХАХ!

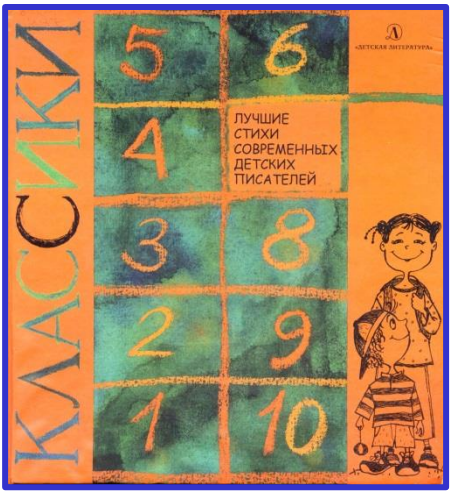

6+

2. Классики : лучшие стихи современных детских писателей / [рук. проекта Л. Левин ; авт. идеи, сост. и ред. М. Артемьева ; худож. Е. Станикова]. – Москва : Детская литература [и др.], 2003. – 239 с. : ил.

Проснулся поутру щенок

Меня толкает носом в бок,

Мол, если долго не вставать,

То лежебокой можно стать.

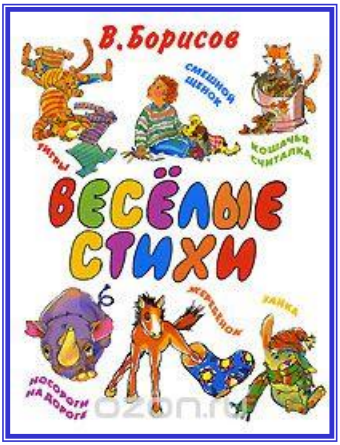

3+

Добрые и задорные стихи о мальчишках и девчонках, о домашних любимцах и обитателях леса. Честно предупреждаем: будет интересно и смешно!

3. **Борисов, В. М.** Весёлые стихи / В. Борисов ; худож. Е. Селиванова. – Москва : Астрель, АСТ, 2007. – 63 с. : цв. ил.

Тявкает, лижется,

Очень быстро движется.

(Щенок Мартын)

3+

Забавный и милый щенок Мартын, а также его друзья - герои этой книги. Они ждут, когда ты прочитаешь маленькие и весёлые истории про их приключения.

4. **Бородицкая, М. Я.** Щенок Мартын и другие : [стихи] / М. Я. Бородицкая ; худож. Е. Селиванова. – Москва : Эксмо, 2014. – 59 с. : цв. ил.

На Луне научились выращивать

помидоры, картошку, бананы.

У космонавта там дача,

на берегу океана.

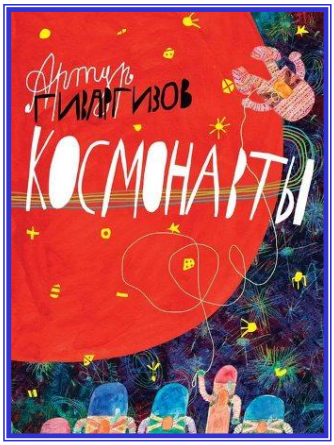

6+

У космонавтов тоже есть каникулы. Не веришь? Открывай книгу! Здесь всё такое необычное: детский сад и школа для космонавтов, школьный зал невесомости и космонавт-пограничник…

5. **Гиваргизов, А.** Космонавты : [стихи] / А. Гиваргизов ; худож. М. Покалёв. – Москва : Эксмо, 2013. – 55 с. : цв. ил.

С длинным батоном под мышкой

Из булочной шёл мальчишка,

Следом с рыжей бородкой

Пёс семенил короткий.

6+

О чём эта книжка? Об озорных мальчишках, о вкусных тортах и сладких конфетах, о дружбе и драках, и конечно, о секретных секретах…!

6. **Григорьев, О. Е.** Сазон и батон : [стихи] / О. Григорьев ; худож. И. Новиков. – Москва : Белый город, 1997. – 43 с. : цв. ил. - (Весёлые истории весёлых писателей).

В доме добрый Домовой

Поселился за трубой

Он без дела не сидел:

В пять утра в дуду дудел.

6+

А здесь живут добрые Домовой, Ведьма, Пират, Призрак, Тролль, Фея, Эльфы… Ты обязательно подружишься с ними, потому что они - буквы стихотворного весёлого алфавита!

7. **Крюкова, Т. Ш.** От А до Я. Весёлый букварь : [стихи] / Т. Крюкова ; [худож. Н. Соколова]. – Москва : Аквилегия-М, 2011. – 64 с. : цв. ил.

Сегодня доволен собой Осьминог -

Чудесно провёл он воскресный денёк…

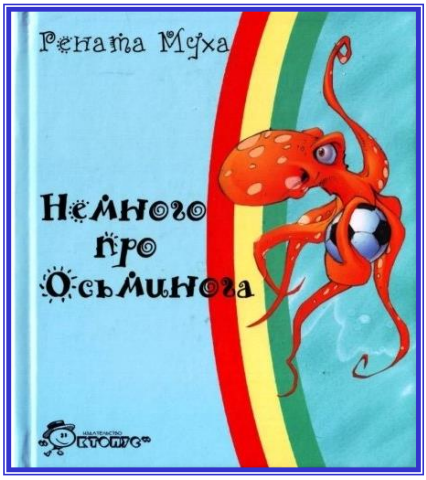

3+

В этой книге ты с удовольствием прочитаешь маленькие стихи об осьминогах, слонятах, верблюжатах. Эти стихи создают радостное настроение даже в дождливый день!

8. **Муха, Р.** Немного про осьминога : стихи / Р. Муха ; худож. В. Григоренко. – Москва : ОКТОПУС, 2006. – 64 с. : цв. ил. - (Радуга-дуга).

Если к собаке кота присобачим,

Драка случиться должна, не иначе.

Если кота мы к слону прислоним,

Слон будет мирно беседовать с ним.

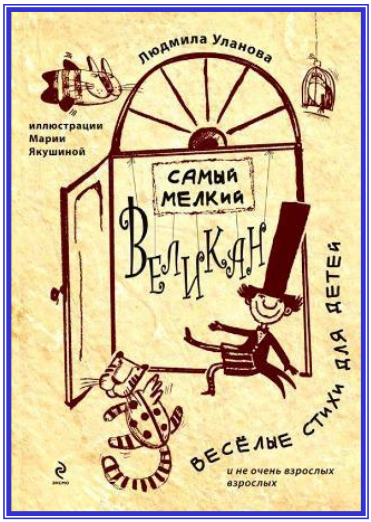

6+

Забавные стихи для радостного чтения! Книга необычная, она написана не только для детей, но и для взрослых, которые ещё дети…

9. **Уланова, Л.** Самый мелкий великан : весёлые стихи для детей и не очень взрослых взрослых / Л. Уланова ; худож. М. Якушина. – Москва : Эксмо, 2013. – 55 с. : цв. ил.

С курицей играют в прятки,

Непослушные цыплятки.

Кто на горке высоко,

Кто внизу в песочке…

3+

Смешные стихи о милых пушистых зверятах - маленьких непоседах, жизнь которых наполнена забавными приключениями!

10. **Хесин, В. Г.** Весёлый зоопарк : [стихи] / В. Хесин ; худож. Екатерина и Елена Здорновы. – Москва : Эксмо, 2006. – 48 с. : цв. ил. - (Божья коровка).

По улице без спешки

Гуляли Сладкоежки,

Смеялись сладкоежки,

Болтали меж собой…

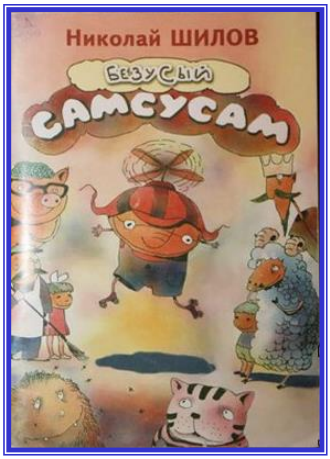

3+

Весёлая книжка про обычные вещи с необычной стороны, которую написал Николай Шилов - мастер юмора высшего класса. Здесь ты найдёшь рычало и мычало, а также – бормотало! Хочешь узнать кто это?

11. **Шилов, Н. П.** Безусый Самсусам : стихи для детей / Н. П. Шилов ; худож. Д. Прокопьев. – Челябинск : Дом печати, 2001. – 55 с. : цв. ил.

На дороге, у развилки,

Повстречались две д р а з н и л к и…

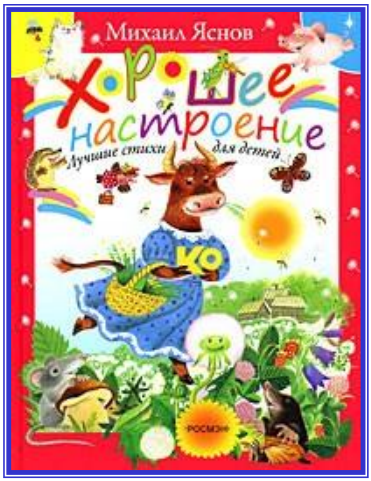

3+

Полистай книгу, в ней собраны лучшие ИГРОВЫЕ стихи: считалки, загадки, скороговорки, а также необычные «ворожилки», «приставалки», «загавки» и «отгавки».

12. **Яснов, М. Д.** Хорошее настроение : лучшие стихи для детей / М. Яснов ; худож. Е. Воробьёва. – Москва : РОСМЭН, 2008. – 127 с. : цв. ил.

Стихи – большая тропинка в жизнерадостный мир, наполненный добрым юмором и симпатичными героями. Посмотри, сколько их в серии **«От 7 до 12. Любимые книжки для семейного чтения».** Знакомься!

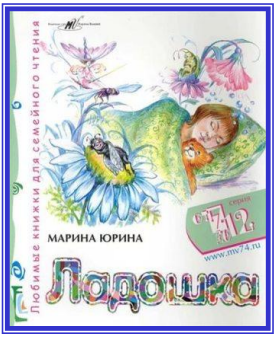

Указатель заглавий книг

Безусый Самсусам	13
Большой портрет	15
Весёлые стихи	5
Весёлый зоопарк	12
Классики	4
Космонавты	7
Ладошка	15
Немного про осьминога	10
От А до Я. Весёлый букварь	9
От 7 до 12	15
Отгадай загадку, папа!	15
Пегас в крапинку	3
Сазон и батон	8
Самый мелкий великан	11
Фантазилки	15
Хорошее настроение	14
Щенок Мартын и другие	6

Весёлые стихи : современная детская поэзия : рекомендательное пособие для дошкольников и младших школьников / Муницип. казен. учреждение культуры «Централиз. дет. библ. система» ; сост. Л. Н. Гущина ; ред. С. В. Михайлова; оформ. худож. Е. С. Петиной. – Магнитогорск, 2017. – 16 с. : цв. ил.